

## RELAÇÃO DE LIVROS ADOTADOS PARA 2026

### ENSINO MÉDIO – 1º ANO

Início do Ano Letivo: 20 de janeiro de 2026

#### APOSTILAS DO BERNOULLI (ADQUIRIDAS NA TESOUREIRA DA ESCOLA)



O material consta de 4 volumes, (com dois livros cada: **Livro 1** – Linguagens e Ciências Humanas e **Livro 2** – Natureza e Matemática) um para cada etapa, com livros extras, nos formatos **impressos e digitais** (Arte, Língua Inglesa, Filosofia, Sociologia, Educação Financeira e Cadernos de Laboratório – Física e Química) plataforma digital para acompanhamento, resolução de exercícios e **SIMULADOS** com itens inéditos, correção TRI, verificação da aprendizagem com relatórios de desempenho do aluno, possibilitando um acompanhamento individual e diagnóstico quanto ao nível de domínio dos conteúdos com intervenção, quando necessário (totalizando **15 livros impressos e digitais** entregues ao longo do ano).

Para que este material esteja disponível no início do ano letivo, é necessário efetuar sua compra na tesouraria do Colégio, no mês de dezembro.

Contato: (86) 3322-2750 / (86) 9-9436-7292 (Rafael)

#### LÍNGUA INGLESA - BERNOULLI



**Livro Extra – LÍNGUA INGLESA – Bernoulli**  
Composto por **UM livro** (adquirido na escola)

**DICIONÁRIO**  
**Português / Inglês – Inglês / Português**  
(uso obrigatório)

#### SOCIOLOGIA - BERNOULLI

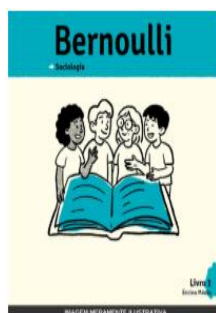

**Livro Extra – SOCIOLOGIA – Bernoulli**  
Composto por **UM livro** (adquirido na escola)

#### ARTE - BERNOULLI

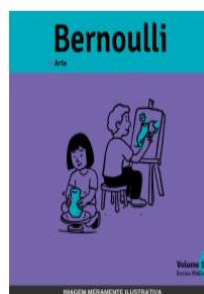

**Livro Extra – Arte – Bernoulli**  
Composto por **UM livro** (adquirido na escola)

#### FILOSOFIA

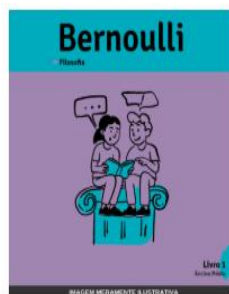

**Livro Extra – FILOSOFIA – Bernoulli**  
Composto por **UM livro** (adquirido na escola)

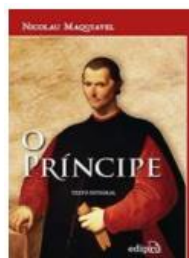

Obra: **O Príncipe**  
Autor: Nicolau Maquiavel  
Editora: Edipro

## LABORATÓRIOS

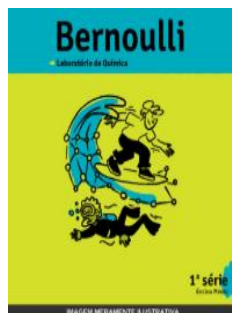

**Caderno de Laboratório de Química**  
Composto por **UM livro** (adquirido na escola)

**01 BATA – USO OBRIGATÓRIO**

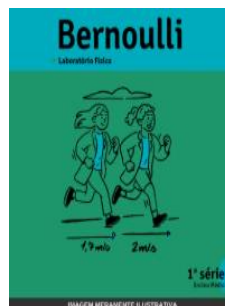

**Caderno de Laboratório de Física**  
Composto por **UM livro** (adquirido na escola)

**01 BATA – USO OBRIGATÓRIO**

## OBRAS LITERÁRIAS

- 🚩 Auto da Barca do Inferno. Autor: Gil Vicente. (Qualquer editora).
- 🚩 Laços de família. Autora: Clarice Lispector. Editora Rocco.
- 🚩 O Guarani: José de Alencar
- 🚩 Felicidade Clandestina (Clarice Lispector)

**Obs.: A ordem listada não indica, necessariamente, a sequência em que a obra será cobrada.**

## EDUCAÇÃO FINANCEIRA E EMPREENDEDORISMO - BERNOULLI

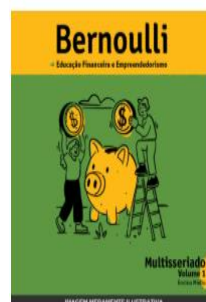

**Livro Extra – Educação Financeira e Empreendedorismo**  
Composto por **UM livro** (adquirido na escola)

## LÍNGUA PORTUGUESA

### Curso Prático de Gramática

Autor: Ernani Terra  
Editora: Scipione  
5ª Edição – 2011  
Volume Único

**Obs.: Livro adotado no 8º Ano em 2024 levado para o 9º Ano em 2025.**

## GEOMETRIA

### Fundamentos de Matemática Elementar (Geometria plana)

Autores: Osvaldo Dolce e José Nicolau Pompeo  
Editora: Atual  
Volume: 9

**Obs.: Livro adotado no 9º Ano em 2025.**

